

rilevo fotografico

degrado



PROSPETTO SUD - EST
8 - presenza staccatura in fase di distacco
9 - intonaci in fase di stacco

a

COLOMBARE n° 6

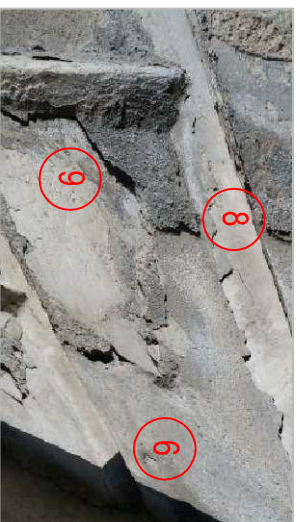

PROSPETTO SUD - EST
6 - rifacimento strati di finitura e dipinture
8 - presenza staccatura in fase di distacco
9 - intonaci in fase di stacco

b

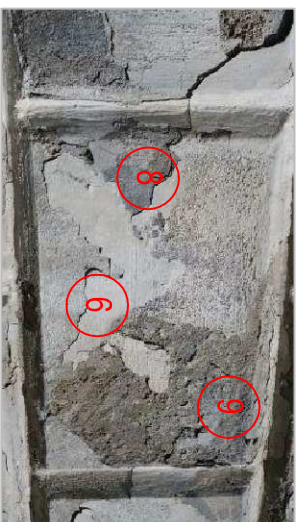

PROSPETTO SUD - EST
6 - rifacimento strati di finitura e dipinture
8 - presenza staccatura in fase di distacco
9 - intonaci in fase di stacco

c

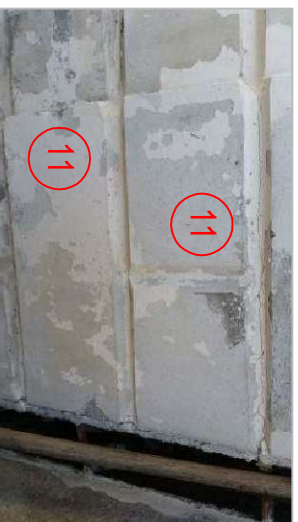

PROSPETTO SUD - EST
11 - stati pignoli di stucco in fase di distacco

d



PROSPETTO SUD - EST
12 - lacune nei rispetti della tecnica edilizia sulla zoccolatura

e

rilevo fotografico

degrado



PROSPETTO SUD - EST
13 - distacco completo dalla muratura in materiali ferati delle lastre del basamento poste a sostegno dell'arco, con presenza di fessure e spaccature

g

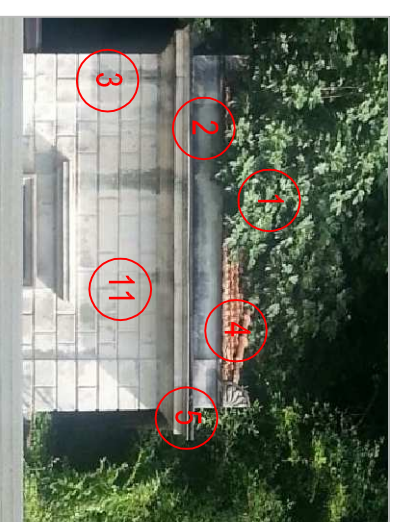

PROSPETTO SUD
1 - presenza di infestanti arboree
2 - presenza croste nere
3 - presenza patine biologiche
4 - degrado del manto di copertura connesso piccola orditura con coprese infiltrazioni di acqua all'interno
5 - gronde e giunti intasati da vegetali e nocente
11 - stati pignoli di stucco in fase di distacco

h



PROSPETTO SUD - vista d'insieme
1 - presenza di infestanti arboree

i

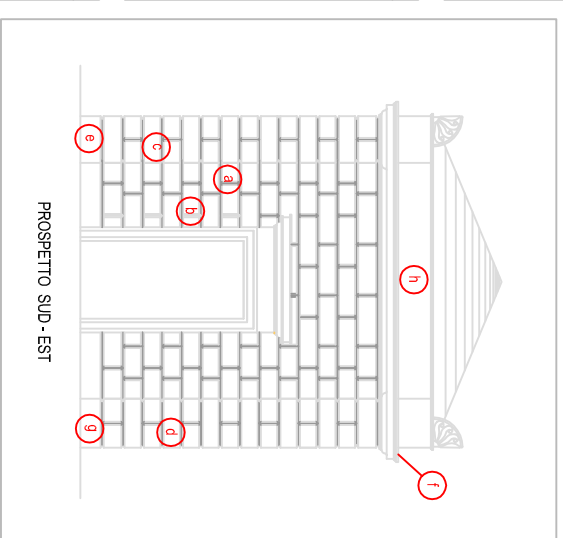

PROSPETTO SUD - EST

PROSPETTO SUD - EST



COMUNE DI COMO
SETTORE OPERE PUBBLICHE
Manutenzione Edilizia Comunale

CIMITERO VECCHIO DI
- Camnago Volta -

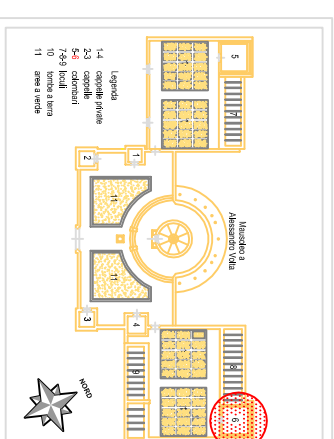

Interventi manutentivi nell'area a verde esterna al cimitero di Camnago Volta, risanamento intonaci di facciata manutenzione coperture e posa in opera di nuove lattonerie

Richiesta di Autorizzazione Soprintendenza Archeologia, Belle Arti e Paesaggio al sensi del D.lgs 42/2004 art. 21 INTEGRAZIONE

RIEVO DELLO STATO DI DEGRADO DEGLI
INTONACI E DEGLI ELEMENTI DI FINESTRA DEL
COLOMBARE N° 6

I PROGETTISTI
L'ingegner Tomaso
gen. A. Rodiani
L'ingegner Tomaso
gen. P. Volpi
L'ingegner Tomaso
gen. S. Campitelli

03